

AGRONET

Jedinstveni zahtjev

Monitoring

Zagreb, Split, Rijeka, Osijek
Ožujak 2023. godine



AGENCIJA ZA
PLAĆANJA U
POLJOPRIVREDI,
RIBARSTVU I
RURALNOM
RAZVOJU

Izravne potpore poljoprivredi i IAKS mjere ruralnog razvoja dodjeljuju se za **obavljanje poljoprivredne aktivnosti!**



Novo programsko razdoblje 2023-2027

Novo programsko razdoblje 2023-2027 u poljoprivrednoj politici donosi veliki zaokret, omogućava postupni prelazak sa:

⊗ **sustava kontrola i kazni**



! **sustav praćenja,
upozorenja i poticanja**

uvodeći kao mogućnost i obvezu korištenje novih tehnologija!



Novo programsko razdoblje poljoprivredne politike 2023-2027

Staro

Jedinstveni zahtjev poljoprivrednika

Kontrola nakon podnesenog jedinstvenog zahtjeva 5%

Korisnik ne može odustati od zahtjeva ako je pronađena nepravilnost

Smanjenja, isključenja i administrativne kazne

Novo

Jedinstveni zahtjev poljoprivrednika

Monitoring **100%** ili Kontrola na terenu (**5%**) ovisno o uvjetu za potporu. Praćenje poljoprivredne aktivnosti i rana upozorenja poljoprivrednika tijekom cijele proizvodne godine (kontrola na terenu samo kod uvjeta koji se ne mogu pratiti administrativno ili Monitoringom)

Korisnik nakon ranog upozorenja putem Monitoringa **može odustati do 1. listopada**

No, ako uvjet nije kontroliv administrativno ili monitoringom već samo kontrolom na terenu, **ne može odustati** od zahtjeva ako je pronađena nepravilnost.

Smanjenja, isključenja i administrativne **kazne** poljoprivrednik može izbjeći provođenjem poljoprivredne aktivnosti nakon upozorenja ili odustankom od zahtjeva.



Novo programsko razdoblje 2023-2027

Uvjeti za potpore koje je moguće pratiti na 100% površina administrativno ili Monitoringom omogućavaju:



Slanje **ranih upozorenja** poljoprivrednicima (Agronet/Monitoring, sms, e-mail,...)



Ispravljanje nepravilnosti pronađenih praćenjem monitoringom – naknadna poljoprivredna aktivnost ili odustajanje od zahtjeva do **1. listopada 2023.**



Poticanje poljoprivrednika na ispunjavanje kriterija prihvatljivosti i obveza kako bi se postigli **ciljevi intervencija**



Integrirani Administrativni i Kontrolni Sustav (IAKS)

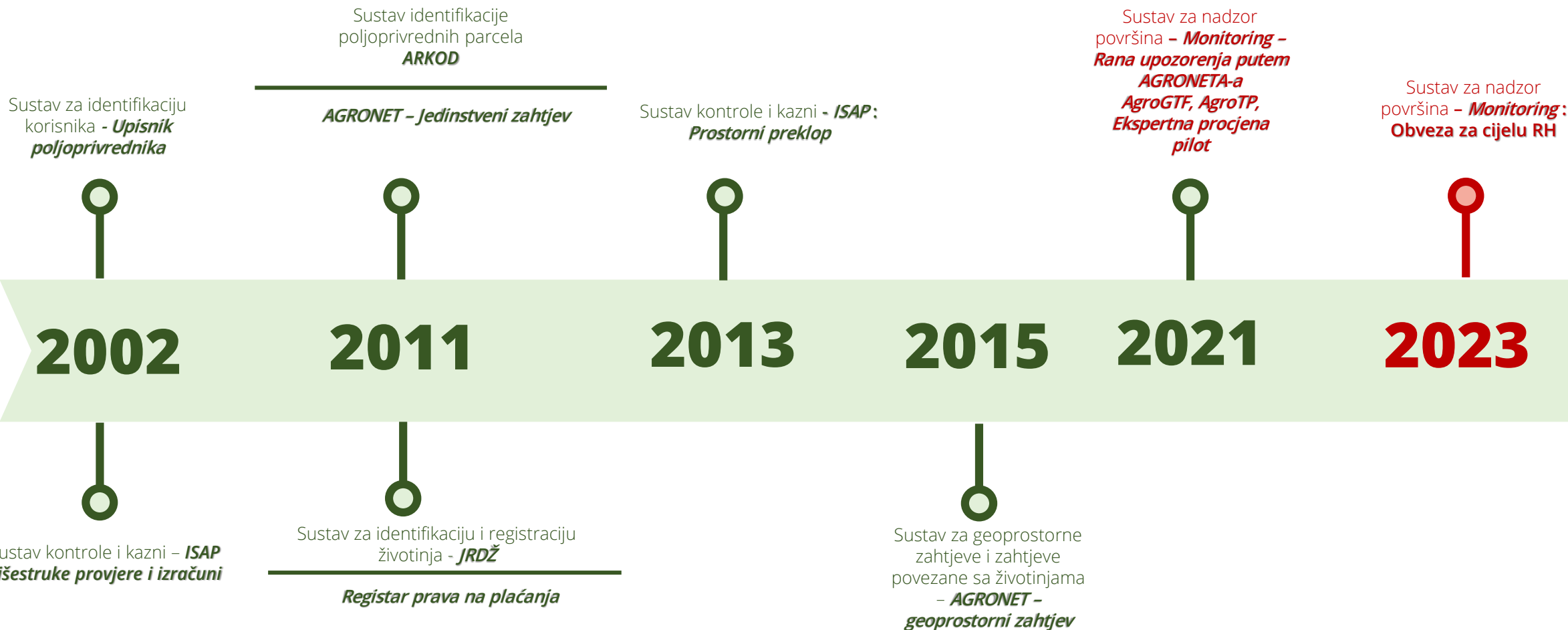

AGRONET – JEDINSTVENI ZAHTJEV



AGENCIJA ZA
PLAĆANJA U
POLJOPRIVREDI,
RIBARSTVU I
RURALNOM
RAZVOJU

Rokovi za podnošenje Jedinstvenog zahtjeva

Rok za podnošenje Jedinstvenog zahtjeva za 2023. godinu
6. ožujka 2023. – 15. svibnja 2023.

Rok za zakašnjele zahtjeve

16. svibnja 2023. – 9. lipnja 2023.

(1% smanjenje visine plaćanja po danu kašnjenja za IAKS mjere ruralnog zahtjeva iz Programa ruralnog razvoja RH 2014-2020)



AGRONET – zaštićena mrežna aplikacija za komunikaciju Agencije i poljoprivrednika

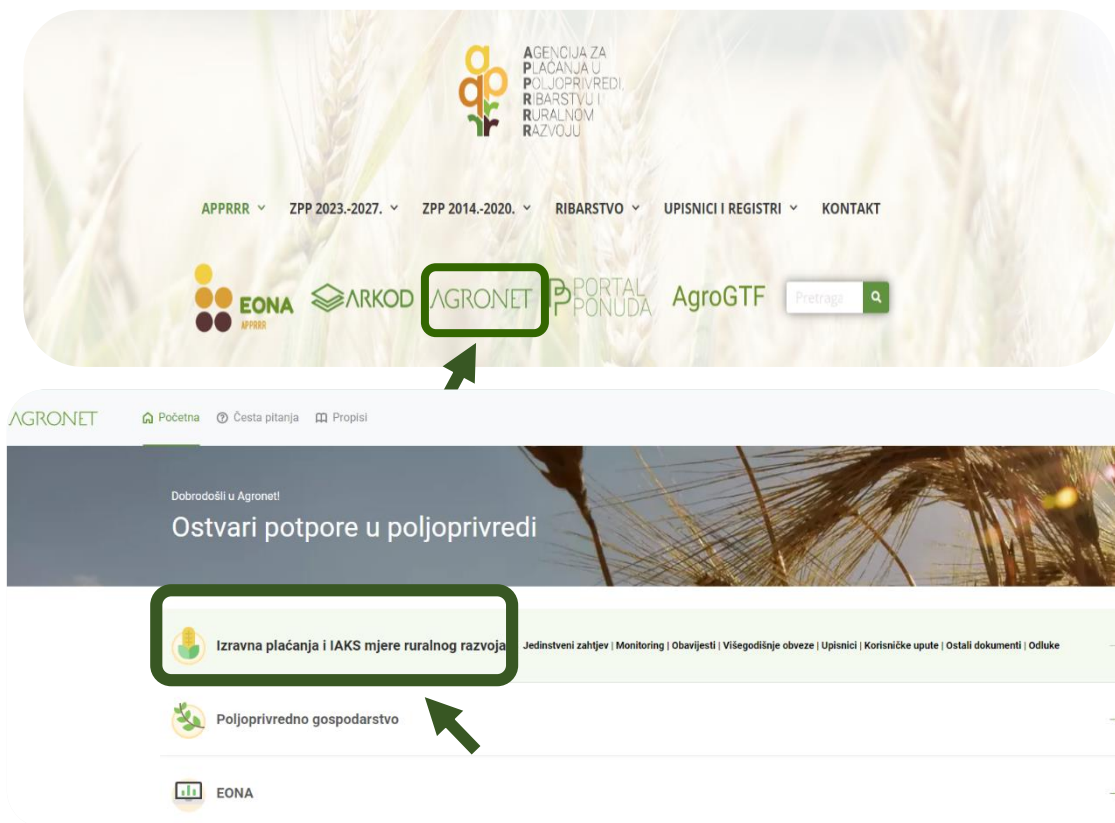

Prijavite se u Agronet

Nemate korisnički račun? [Registrijate se](#)

Prijava putem poljoprivredne iskaznice (ePI)

- ! Stavite vašu e-poljoprivrednu iskaznicu u čitač za kartice i kliknite na gumb "Prijava"



Prijava putem ePI

- ? Detaljne upute za prijavu putem e-poljoprivredne iskaznice

Prijava putem korisničkog imena i lozinke →

Prijava putem ePoljoprivrede →

Javni podaci iz Upisnika OPG-ova i Sumarni podaci iz Upisnika poljoprivrednika →

Agronet je elektronička aplikacija namijenjena za pomoć poljoprivrednim gospodarstvima i ostalim korisnicima u ostvarivanju prava na potpore u poljoprivredi

Copyright © 2023. Agencija za plaćanja u poljoprivredi, ribarstvu i ruralnom razvoju



AGRONET - Jedinštveni zahtjev – Prijava korištenja površina

Dodaj kulturu - 2385795 CIKAT Poništi promjene

Opće i informacije



ID PARCELE: POVRŠINA (HA) KULTURA

1 0.35 ŽITARICE KUKURUZ

EZP ID	POVRŠINA (HA)	KATEGORIJA	OK ID	Dužina (m)	KATEGORIJA
425027	0.0698	Zaštitni pojasevi uz vodotok	Trenutno nema podataka za prikazati		

Jesenska obrada tla	100%
Žetva - ozime	N/P
Prolječna obrada tla	90%
Žetva jare - žitarice	N/P
Žetva jare - okopavine	N/P
Intenzivno napasivanje	0%
Postrna obrada tla	N/P
Sličnost s kulturom sa zahtjeva	N/P



Obrazac Jedinstvenog zahtjeva

– isprintati i dostaviti Agenciji ili e-potpisati i poslati elektronički

 AGENCIJA ZA POLJOPRIVREDU, RIBARSTVO I RURALNOM RAZVOJU		LIST A Zahtjev za intervenciju za godinu	
<small>Ovaj zahtjev predviđa se popuniti elektronički, putem interneta, koristeći JEDINSTVENI zahtjev (ovaj obrazac) za svaki korak koji treba i završiti unutar Agencije za plaćanja. U slučaju bilo kakvih promjena u podacima sadržanim u izvornom zahtjevu potrebno je prije podnošenja zahtjeva i izvornih podataka u JEDINSTVENI zahtjev dostaviti dodatni štampani zahtjev. Koristiti može svatko tko ima pristup internetskoj stranici Agencije za plaćanja, uključujući i korisnike javnih računala, uključujući i korisnike javnih računala. Podatke treba dostaviti elektronički i potpisati ih elektronički. Elektronički potpisani zahtjev predviđa se popuniti elektronički i dostaviti elektronički Agenciji za plaćanja neposredno prije ili nakon dostave u elektronički oblik.</small>			
OSNOVNI PODACI O POLJOPRIVREDNIKU			
(naziv poljoprivrednika)		(MIBPG)	
(ulica i broj)		(OIB)	
(mjesto, naselje)		(naziv banke)	
(telefon/mobitel)		(broj računa korisnika)	
(poslanski broj)		(broj banke)	
(naslov/odgovorna osoba)		(broj IBG-a poljoprivrednika)	
(datum odnosa)		(broj BK-a poljoprivrednika)	
(datum početka nastanka PG)		(datum upisa PG)	

(traženo označiti sa »X« u kvadratić)

Intervencije za izravna plaćanja

21. 01. Osnovna potpora dohotku za održivost

Zahtjev za aktiviranje prava na plaćanja iz Registra prava na plaćanja temeljem korištene poljoprivredne površine

Zahtjev za dodjelu i aktiviranje prava iz nacionalne rezerve: za nove poljoprivrednike, mlade poljoprivrednike i posebne kategorije korisnika

26.01. Dodatna preraspodijeljena potpora dohotku za održivost

30.01. Dodatna potpora dohotku za mlade poljoprivrednike

31. 00. Dobrovoljni programi za klimu i okoliš (Eko sheme):

31.01. Intenzivirana raznolikost poljoprivrednih površina

31.02. Ekstenzivno gospodarenje pašnjacima

31.03. Intenzivirano održavanje ekološki značajnih površina

31.04. Uporaba stajskog gnoja na oraničnim površinama

31.05. Minimalni udio leguminoza od 20% unutar poljoprivrednih površina

31.06. Konzervacijska poljoprivreda

31.07. Očuvanje travnjaka velike prirodne vrijednosti (TVPV)

32.00. Proizvodno vezana plaćanja

32.01. Proizvodno vezana plaćanja za krave u proizvodnji mlijeka:

32.01. 01. Proizvodno vezana plaćanja za krave u proizvodnji mlijeka

32.01. 02. Proizvodno vezana plaćanja za prvotelke

32.02. Proizvodno vezana plaćanja za tov junadi

32.03. Proizvodno vezana plaćanja za krave dojilje

32.04. Proizvodno vezana plaćanja za ovce i koze

32.05. Proizvodno vezana plaćanja za povrće

32.06. Proizvodno vezana plaćanja za voće

32.07. Proizvodno vezana plaćanja za šećernu repu

32.08. Proizvodno vezana plaćanja za krmno proteinske usjeve

32.09. Proizvodno vezana plaćanja za sjeme

II) Plaćanja za mjere državne potpore

Maslinovo ulje

Duhan

Mliječne krave

Rasplodne kрмаče

Očuvanje domaćih i udomaćenih sorti poljoprivrednog bilja (DUS)

III) M10.1 Plaćanja za poljoprivredno-okolišne i klimatske obveze (Program ruralnog razvoja 2014.-2020.)

10.1. Plaćanja obveza povezanih s poljoprivredom, okolišem i klimatskim promjenama:

10.1.1. Obrada tla i sjetva na terenu s nagibom za oranične jednogodišnje kulture

10.1.2. Zatravnjivanje trajnih nasada

10.1.3. Očuvanje travnjaka velike prirodne vrijednosti

10.1.4. Pilot mjera za zaštitu kosca (Crex crex)

10.1.5. Pilot mjera za zaštitu leptira

10.1.6. Uspostava poljskih traka

10.1.7. Održavanje ekstenzivnih voćnjaka

10.1.8. Održavanje ekstenzivnih maslinika

10.1.9. Očuvanje ugroženih izvornih i zaštićenih pasmina domaćih životinja

10.1.10. Održavanje suhozida

10.1.11. Održavanje živica

10.1.12. Korištenje feromonskih, vizualnih i hranidbenih klopki

10.1.13. Metoda konfuzije štetnika u višegodišnjim nasadima

10.1.14. Poboļjšano održavanje međurednog prostora u višegodišnjim nasadima

10.1.15. Primjena ekoloških gnojiva u višegodišnjim nasadima

10.1.16. Mehaničko umišavanje korova unutar redova višegodišnjih nasada

Mjera 11 Ekološki uzgoj (Program ruralnog razvoja 2014.-2020.):

11.1. Plaćanja za prijelaz na ekološke poljoprivredne prakse i metode i

11.2. Plaćanja za održavanje ekoloških poljoprivrednih praksi i metoda

Izjavljujem da želim da mi se plaćanja za M11.1 i M11.2 dodijele za sve površine s lista B koje su priznate od strane nadzornog tijela.

IV) Intervencije za ruralni razvoj (Strateški plan 2023.-2027.)

70.00 Obveze u području okoliša i klime te druge obveze upravljanja:

70.01. Smanjenje korištenja zaštitnih sredstava u višegodišnjim nasadima:

70.01.01. Korištenje feromonskih, vizualnih i hranidbenih klopki

70.01.02. Metoda konfuzije štetnika u višegodišnjim nasadima

70.01.03. Mehaničko umišavanje korova unutar redova višegodišnjih nasada

70.02. Očuvanje bioraznolikosti i okoliša na trajnim travnjacima i oranica:

70.02.01. Zaštita ptice kosca (Crex crex)

70.02.02. Zaštita leptira na trajnim travnjacima

70.02.03. Uspostava poljskih traka (Uspostava cvjetne trake i Uspostava travne trake)

70.03. Očuvanje ugroženih izvornih pasmina domaćih životinja

70.04. Ekološki uzgoj

Prijelaz na ekološki uzgoj

Održavanje ekološkog uzgoja

70.06. Plaćanja za dobrobit životinja

Dobrobit životinja u govedarstvu

Dobrobit životinja u svinjogojstvu

Dobrobit životinja u peradarstvu

Dobrobit životinja u kozarstvu

Dobrobit životinja u ovcarstvu

70.07. Očuvanje obilježja krajbraza

70.07.01. Očuvanje suhozida

70.07.02. Očuvanje živica

70.08. Očuvanje ekstenzivnih voćnjaka i maslinika

70.08.01. Očuvanje ekstenzivnih voćnjaka

70.08.02. Očuvanje ekstenzivnih maslinika

71.00 Prirodna i ostala ograničenja specifična za određeno područje:

71.01. Plaćanja za područja s prirodnim i ostalim ograničenjima:

71.01.01. - Plaćanja u gorsko planinskim područjima (GPP)

71.01.02. - Plaćanja u područjima sa značajnim prirodnim ograničenjima (ZPP)

71.01.03. - Plaćanja u područjima s posebnim ograničenjima (PPO)



SUSTAV ZA NADZOR POVRŠINA - MONITORING



AGENCIJA ZA
PLAĆANJA U
POLJOPRIVREDI,
RIBARSTVU I
RURALNOM
RAZVOJU

Monitoring – novi sustav za praćenje poljoprivredne aktivnosti

Novi sustav **cjelogodišnjeg praćenja** osnovnih poljoprivrednih aktivnosti na poljoprivrednim površinama -
Monitoring



☞ Sustav za nadzor površina - **Monitoring** je postupak redovitog i sustavnog **opažanja, praćenja i procjene** poljoprivrednih djelatnosti i praksi na poljoprivrednim površinama na temelju podataka satelita Sentinel u okviru programa Copernicus i drugih podataka najmanje istovjetne vrijednosti. ☞



Copernicus program – podaci satelita besplatno dostupni

- Program Europske unije za promatranje Zemlje
- Podaci se prikupljaju putem satelita te sustava na licu mjesta (razni senzori i stanice za promatranje na tlu)
- **Sentinel 1**
 - Radarske snimke – manje ovisne o vremenskim (ne) prilikama
- **Sentinel 2 (u prosjeku svakih 5 dana)**
 - Služi za snimanje optičkih snimki:
 - Tla
 - Vode
 - Vegetacije
 - Koristimo NDVI iz kanala :
 - B4 – Red (10m)
 - B8 – Near infrared (10m)



Satelitske snimke - Sentinel 2 (NDVI)

Optičke snimke



Rezolucija 10x10 m



Svakih 5 dana nova snimka



Ovisi o naoblaci



Normalizirani indeks razlike vegetacije - NDVI

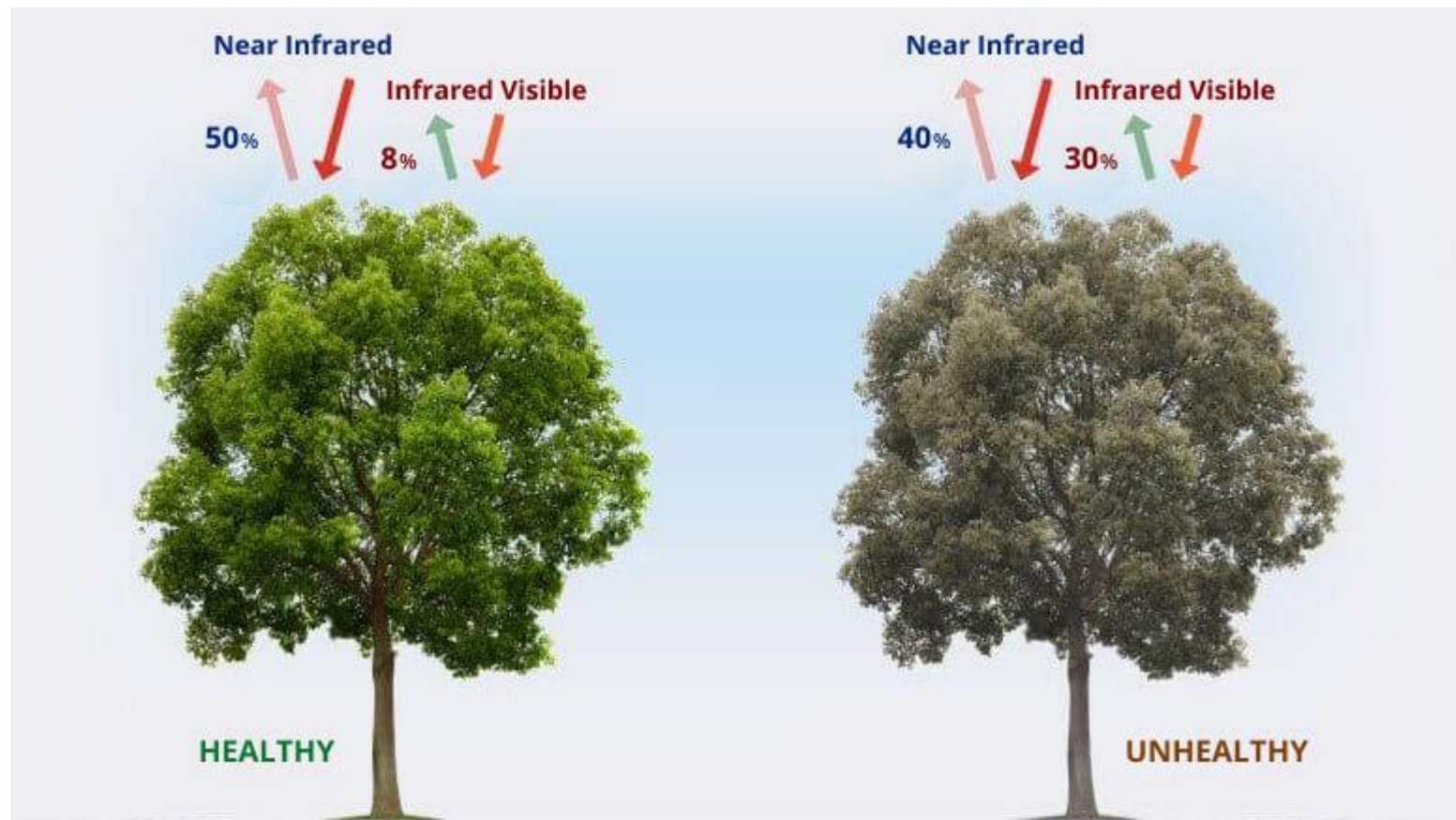

$$NDVI = \frac{NIR - RED}{NIR + RED}$$

NIR – refleksija u bliskom infracrvenom spektru (NEAR INFRARED)
RED – refleksija u crvenom području spektra (INFRARED VISIBLE)



Primjer Sentinel 2 - NDVI : soja

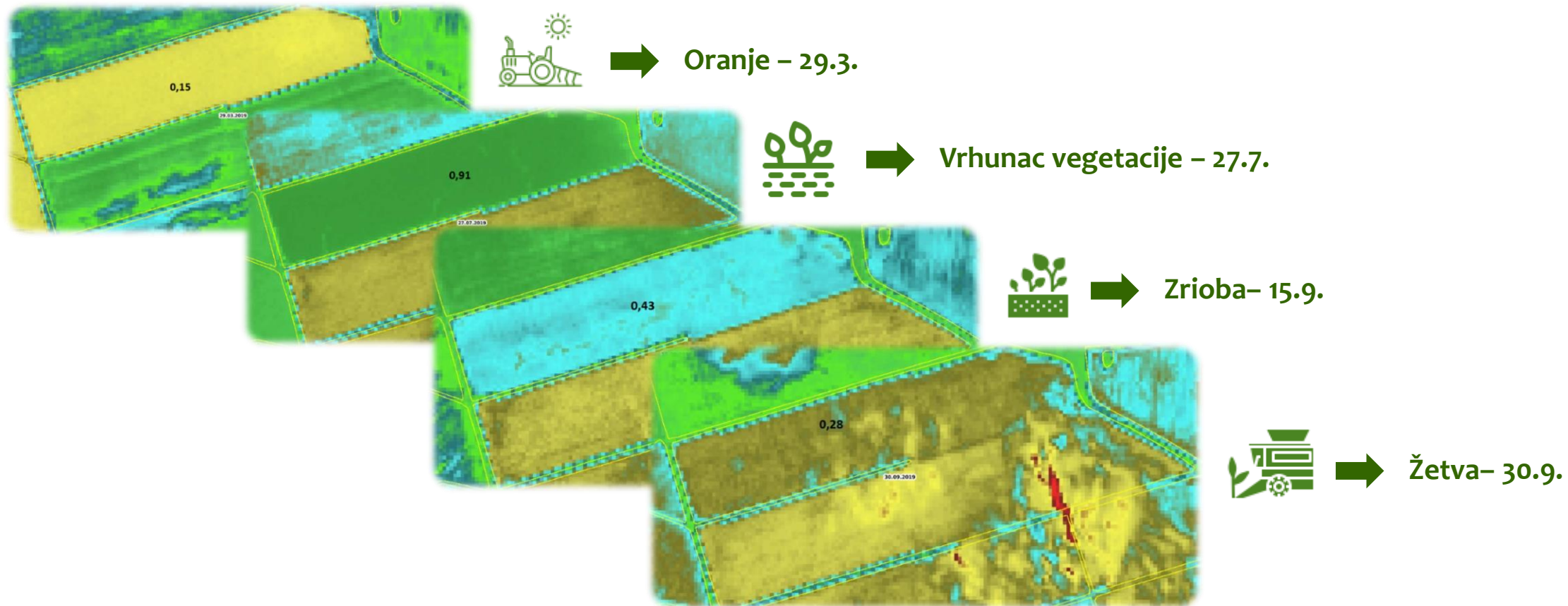

Praćenje poljoprivredne aktivnosti tijekom cijele proizvodne godine

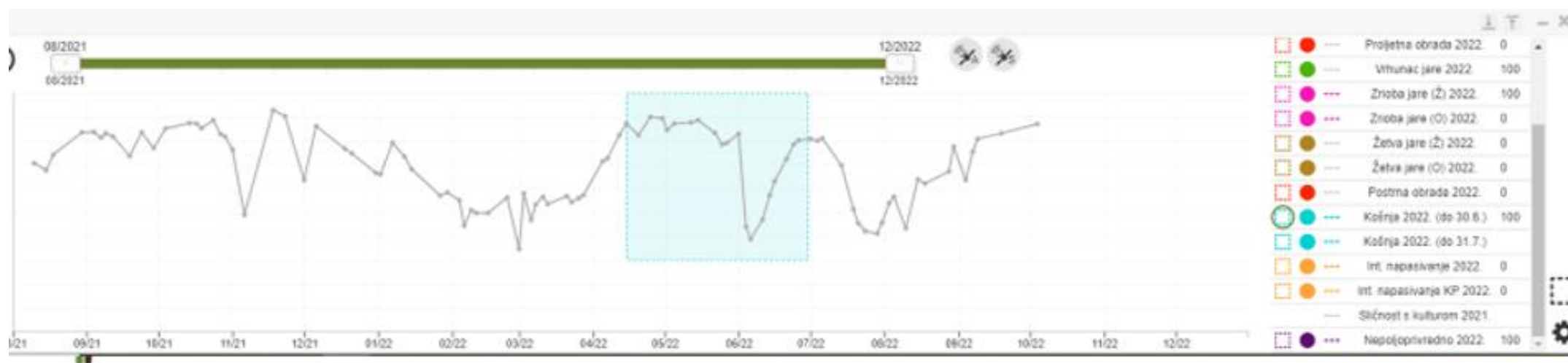

Markeri – služe za procjenu poljoprivredne aktivnosti na parceli

OZIMI USJEVI

- Homogenost
- Jesenska obrada
15.8. n-1 – 31.12 n-1
- Vrhunac vegetacije
1.5 – 15.6
- Zrioba
1.5. – 15.7.
- Žetva
15.6. – 30.7.
- Sličnost s kulturom
- Npoljoprivredno

PROLJETNI USJEVI

- Homogenost
- Proljetna obrada
1.1. – 15.7
- Vrhunac vegetacije
30.6 – 1.9.
- Zrioba
1.5. – 30.7.
- Žetva
30.6. – 30.7.
- Sličnost s kulturom
- Npoljoprivredno

TRAVNJACI

- Homogenost
- Košnja
15.4. – 15.7. i druge košnje
- Održavanje
15.8. n-1 – 15.10. n
- Sličnost s kulturom
- Npoljoprivredno

TRAJNI NASADI

- Homogenost
- Košnja ili obrada
15.4. – 15.6. i druge košnje
- Sličnost s kulturom
- Npoljoprivredno

Semafor – rezultat procjene poljoprivredne aktivnosti na poljoprivrednoj parceli

☞ Semafor je automatski zaključak procjene obavljanja poljoprivredne aktivnosti na poljoprivrednoj parceli, temeljem jednog ili više markera po poljoprivrednoj parceli ☞



Zelena – procjena da je vidljiva poljoprivredna aktivnost

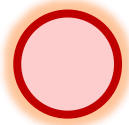

Crvena – procjena da nije vidljiva poljoprivredna aktivnost



Žuta – procjena poljoprivredne aktivnosti nije moguća prema trenutno dostupnim podacima



Plava – procjena poljoprivredne aktivnosti nije moguća zbog malog broja podataka (npr. male parcele)



Ekspertna procjena – kaskadna provjera ekspertnom procjenom

- za „**crvene**” i za „**žute/plave**” parcele radi procjene poljoprivredne aktivnosti
- provode ju educirani **djelatnici** koji pomoću dodatnih alata donose zaključak o prihvatljivosti parcele

Provjere se obavljaju na pojedinačnim parcelama redoslijedom:

1. Sentinel 2 satelitske snimke
2. Dodatne HR/VHR satelitske snimke (Airbus/Pleiade satelitske snimke)
3. Geotagirane fotografije (GTF) - poljoprivrednik na zahtjev Agencije putem mob. ap. AgroGTF
4. Dodatni dokazi (računi, otpremnice, ...)
5. Brza terenska provjera – kontrolor putem Agro TP mob. aplikacije



Monitoring – Ekspertna provjera (Sentinel 2 satelitske snimke)



Monitoring – Ekspertna provjera (VHR satelitske snimke)

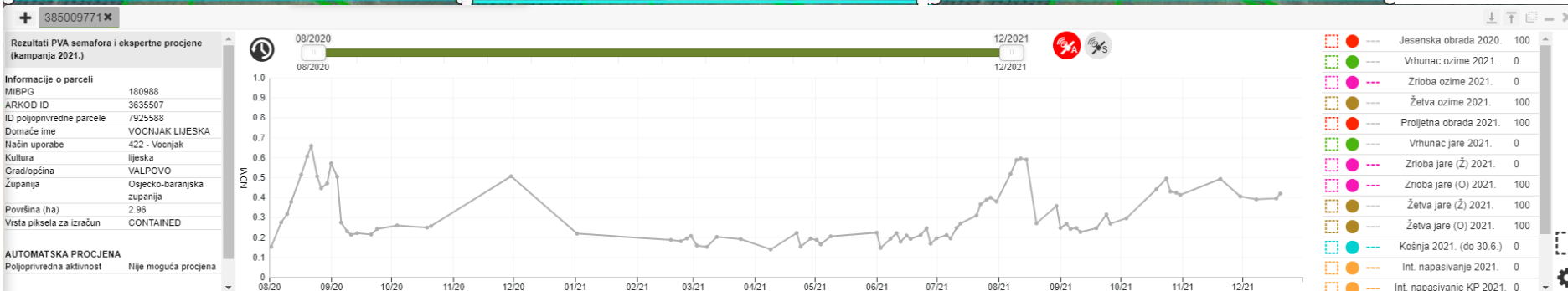
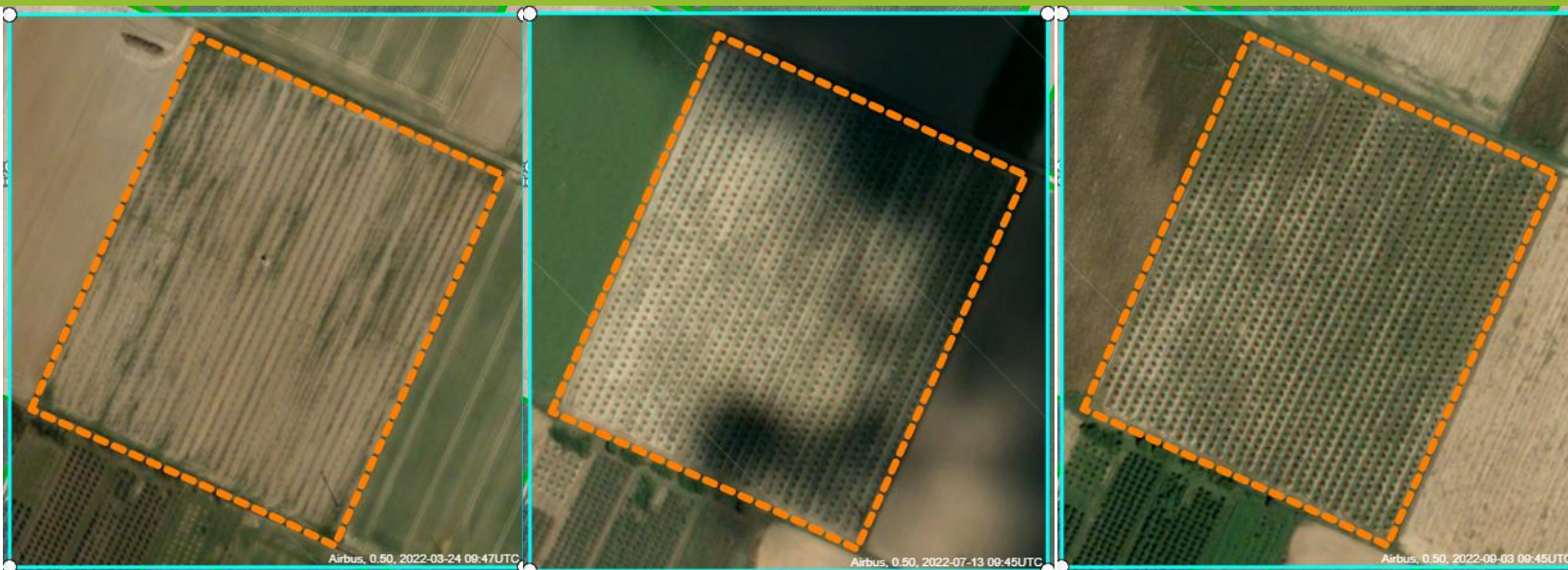

Satelitske snimke - Airbus

- 2022-07-13 09:45 UTC
0.50 m
0 km²
- 2022-05-16 09:13 UTC
1.57 m
0 km²
- 2022-09-03 09:45 UTC
0.50 m
0 km²
- 2022-09-03 09:45 UTC
0.50 m
0 km²
- 2022-08-19 09:59 UTC



GEOTAGIRANE FOTOGRAFIJE

Mobilne aplikacije:

Agro GTF – za poljoprivrednike

Agro TP – za kontrolore

Pohranjuju se na mobilne uređaje preko Google Play i App Store



Monitoring – Geotagirane fotografije – mobilna aplikacija AgroGTF

PRIJAVA

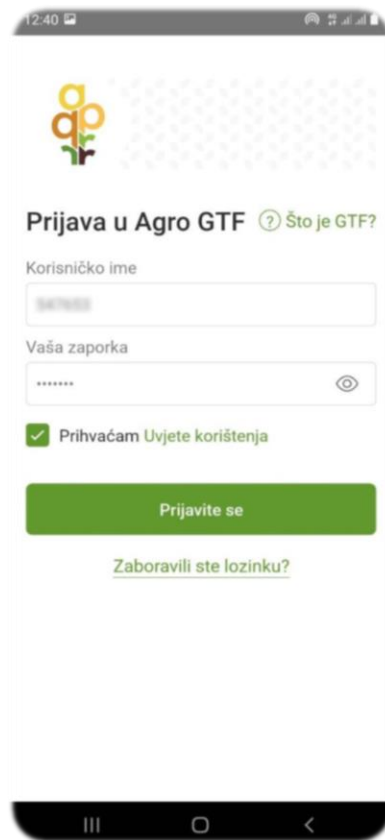

12:40



Prijava u Agro GTF [? Što je GTF?](#)

Korisničko ime

Vaša zaporka

Prihvaćam Uvjete korištenja

Prijavite se

[Zaboravili ste lozinku?](#)

POPIS ZADATAKA

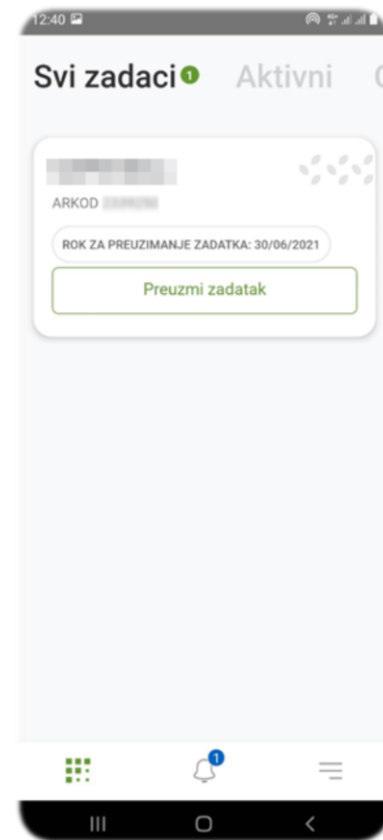

12:40

Svi zadaci ¹ Aktivni 0

ARKOD [redacted]

ROK ZA PREUZIMANJE ZADATKA: 30/06/2021

Preuzmi zadatak

LOKACIJE



12:41



DOMAĆE IME: [redacted]

ARKOD ID: [redacted]

NAPOMENA:

ROK ZA DOSTAVU DOKAZA: 30/06/2021

Fotografije stanja **Ispuni**

Upitnik za lokaciju **Ispuni**

Riješite zadatke za slanje na odobrenje

FOTOGRAFIRANJE



12:48



FOTOGRAFIRANIH LOKACIJA 1/2

Snimite fotografiju



Monitoring – Geotagirane fotografije – mobilna aplikacija AgroGTF

FOTOGRAFIJE



UPITNIK

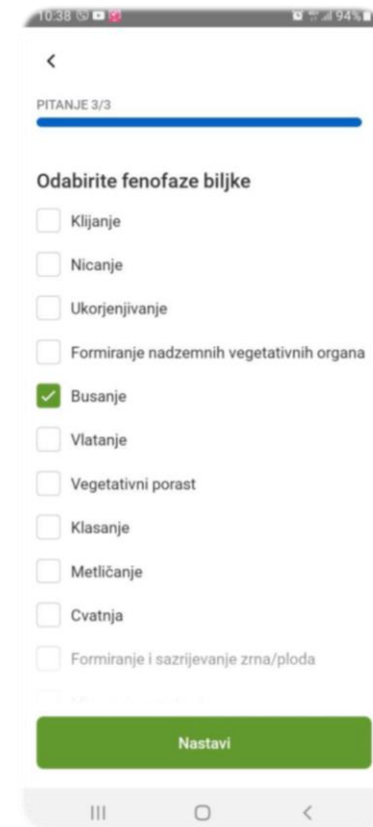
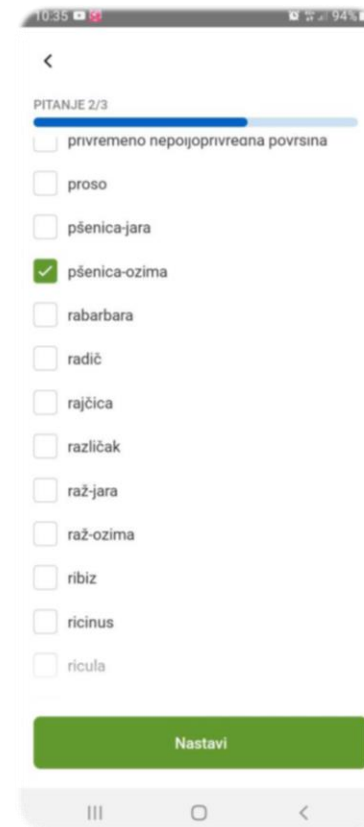
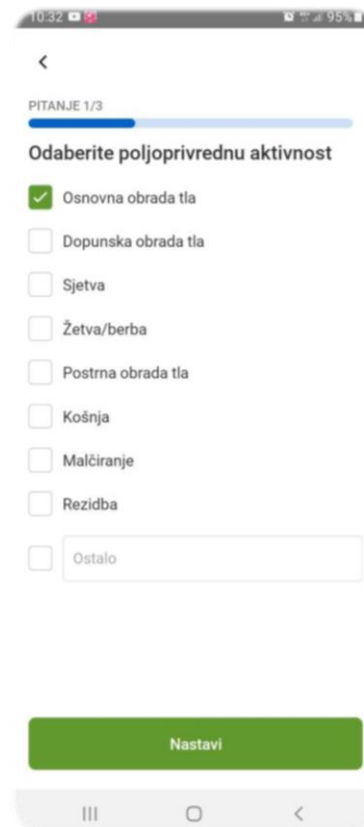

Geotagirana fotografija

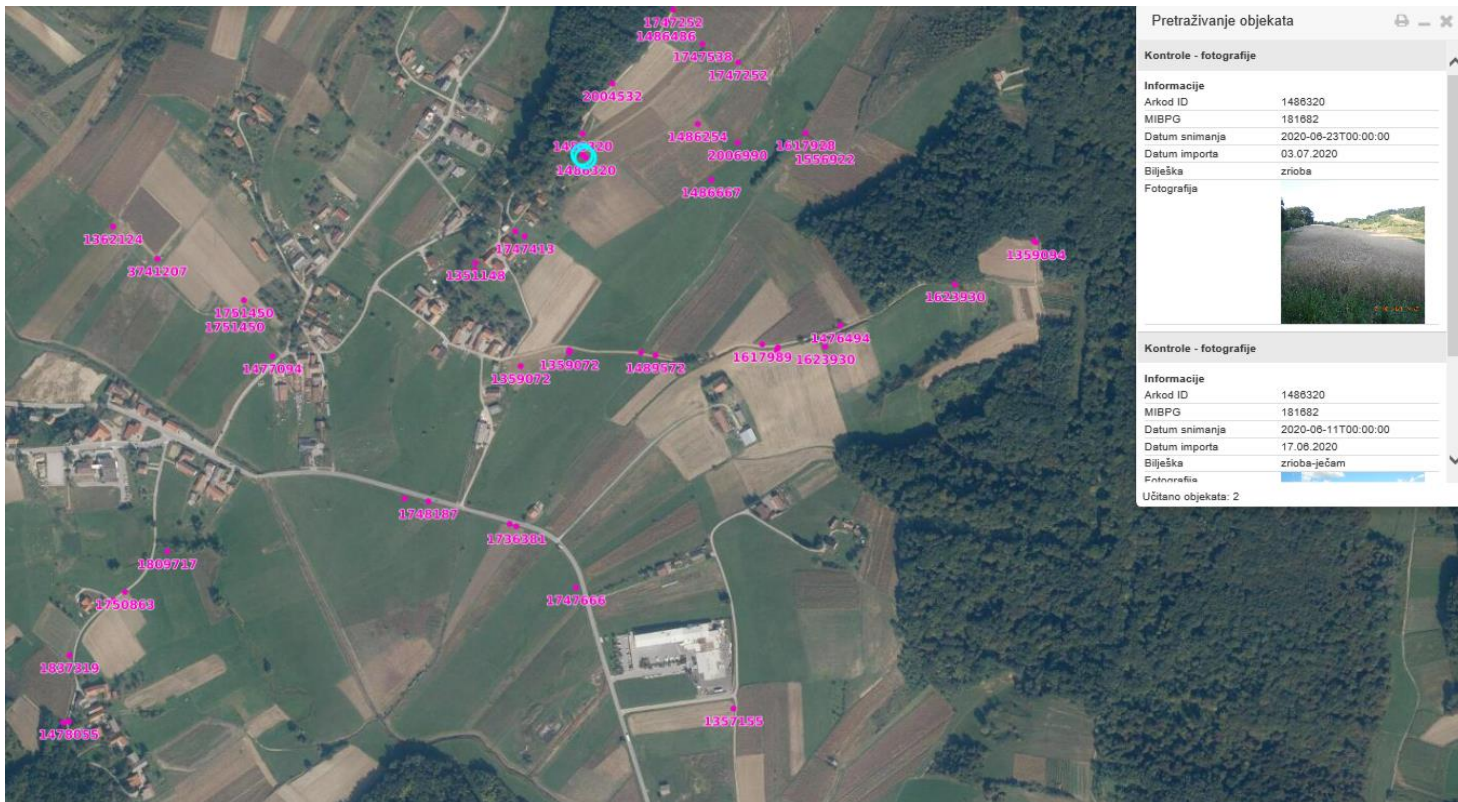

Monitoring – Komunikacija s poljoprivrednicima

Mogućnosti komunikacije:

- Agronet/Monitoring
- Agronet/Obavijesti
 - SMS/e-mail

...



AGRONET/Monitoring – komunikacija s poljoprivrednicima

- Dostupnost: Tijekom cijele godine dostupni u Agronet-u,
- Prijava: ePI kartice ili korisničkog imena i lozinke),
- Pristup: putem računala ili mobitela
- Cilj: rana upozorenja: podsjetiti korisnika na rok i obvezu provođenja poljoprivredne aktivnosti,
- Dodatna komunikacija: e-pošta , SMS
- Potrebno ažurirati kontakt podatke u Upisniku (broj mob., e-mail,...)



Prijavite se u Agronet

Nemate korisnički račun? [Registrijte se](#)

Prijava putem poljoprivredne iskaznice (ePI)

! Stavite vašu e-poljoprivrednu iskaznicu u čitač za kartice i kliknite na gumb "Prijava"



Prijava putem ePI

? Detaljne upute za prijavu putem e-poljoprivredne iskaznice

Prijava putem korisničkog imena i lozinke →

Prijava putem ePoljoprivrede →

Javni podaci iz Upisnika OPG-ova i Sumarni podaci iz Upisnika poljoprivrednika →



Monitoring – AGRONET Rana upozorenja poljoprivrednika tijekom cijele godine

AGRONET

[Početna](#)

[Česta pitanja](#)

[Propisi](#)

Izravna plaćanja i IAKS mjere ruralnog razvoja

[Obavijesti](#)

[Monitoring](#)

[Jedinstveni zahtjev](#)

[Arhiva](#)

[Upisnici](#)

[Korisničke upute](#)

[Ostali Dokumenti](#)

[Odluke](#)



Monitoring – AGRONET Rana upozorenja poljoprivrednika tijekom cijele godine

Početna > Lista parcela

Pretraži po nazivu ili ARKOD ID-u

2022

Polj. aktivnost

Vrsta uporabe

[Poništi pretragu](#)

Lista parcela

PARCELA U SUSTAVU: 23 • UKUPNA POVRŠINA PARCELA: 43.04

- POTKUĆNICA I SUSJED** →
ID - 246143
POLJ. AKTIVNOST: Neutvrđena
POVRŠINA HA: 0.76
VRSTA UPORABE: 320 - Pašnjak
NAZIV KULTURE: Kontinentalni Travnjak
- PRITISKE** →
ID - 280697
POLJ. AKTIVNOST: Da
POVRŠINA HA: 1.39
VRSTA UPORABE: 200 - Oranica
NAZIV KULTURE: Kukuruz
- KUŠINCEVO GORNJE** →
ID - 281498
POLJ. AKTIVNOST: Da
POVRŠINA HA: 0.45
VRSTA UPORABE: 200 - Oranica
NAZIV KULTURE: Trave I Travolika Paša
- KUŠINCEVO DONJE** →
ID - 281501
POLJ. AKTIVNOST: Da
POVRŠINA HA: 0.84
VRSTA UPORABE:
NAZIV KULTURE:



Monitoring – AGRONET Rana upozorenja poljoprivrednika tijekom cijele godine

Početna > Lista parcela > Detalji parcele

Pretraži po nazivu ili ARKOD ID-u 2022 Polj. aktivnost Vrsta uporabe [Poništi pretragu](#)

PRITISKE
ID - 2B0697

Osnovne informacije

POLJ. AKTIVNOST	POVRŠINA HA
Da	1.39
VRSTA UPORABE	NAZIV KULTURE
200 - Oranica	Kukuruz

Detalji kulture

Kriterij za potpore

Poljoprivredna aktivnost

Jesenska obrada tla	0%
Žetva - ozime	0%
Proletna obrada tla	100%
Žetva jare - žitarice	0%
Žetva jare - okopavine	100%
Košnja (do 30.6.)	0%
Košnja (do 31.7.)	Nije primjenjivo
Intenzivno napasivanje	0%
Postrna obrada tla	50%
Sličnost s kulturom sa zahtjeva	90%

Ispravan upis u Arkod

Ispravna prijava kultura na JZ





U razvoju – AGRONET prikaz svih uvjeta za potpore!

AGRONET [Početna](#) [Česta pitanja](#) [Propisi](#) WV 87134 | VOLARIĆ VLADIMIR

Izravna plaćanja i IAKS mjere ruralnog razvoja i

- Obavijesti >
- Monitoring** >
- Jedinstveni zahtjev >
- Arhiva >
- Višegodišnje obveze >
- Upisnici >
- Korisničke upute ↓
- Ostali Dokumenti >
- Odluke >



U razvoju – AGRONET prikaz svih uvjeta za potpore!

Početna > Liste parcela

Pretraži po nazivu ili ARKOD ID-u

Godina

Polj. aktivnost

Vrsta uporabe

Poništi pretragu

[Pravilnik izdavanja plaćanja i IAKS mjere ruralnog razvoja](#)

Kriteriji za Uvjetovanost

Kriteriji za potpore

Osnovna potpora dohotku
Dodatna preraspodijeljena potpora dohotku
Dodatna potpora dohotku za mlade poljoprivrednike
Konzervacijska poljoprivreda
.....

Osnovna potpora dohotku

- Poljoprivredna aktivnost na obradivom zemljištu
- Aktivni poljoprivrednik
- Ispravno ucrtane površine i vrste uporabe u ARKOD sustav
- Pravovremeno podnesen Jedinstveni zahtjev
- Min. veličina ARKOD parcele 0,05 ha
- Minimalna prihvatljiva poljoprivredna površina 1 ha
- Ispravno ucrtane površine i kulture na Jedinstvenom zahtjevu
- Parcela u Arkod sustavu na dane 1. listopada godine zahtjeva
- Poštivanje kriterija uvjetovanosti
- Parcela se nalazi na minski sumnjivom području
- Omogućavanje kontrole



Agronet/Monitoring - rezultati **lako dostupni** u svakom trenutku
na računalu ili mobilnom uređaju!

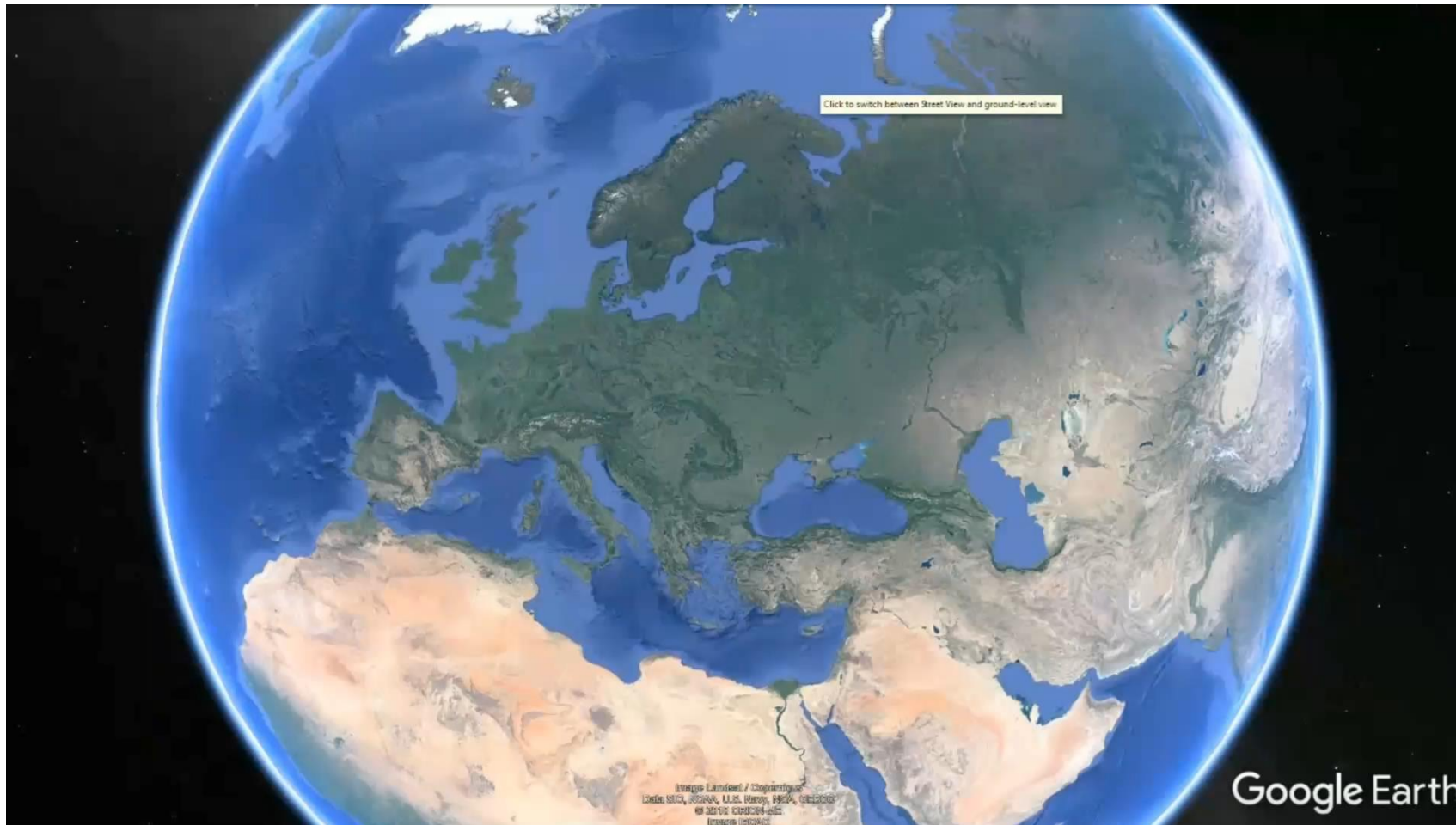

MONITORING UNIVERSE



Obrada

Košnja

Zrioba

Žetva

Sličnost

Homogenost



Hvala na pažnji!



AGENCIJA ZA PLAĆANJA U
POLJOPRIVREDI, RIBARSTVU I
RURALNOM RAZVOJU

Ulica grada Vukovara 269d
10 000 Zagreb

+385 1 6002 700 (centrala)

+385 1 6002 742 (informiranje)

www.apprrr.hr

info@apprrr.hr

